

Lørdag, 2/6: Jyderup Vandremaraton

Hastighed: Normal. Tur: 42,2 km. Fra: Sølystvej 2, 4450 Jyderup kl.8.00. Til: Samme sted kl. 19:00. Ledere: Karen Søe Langholm, 2028 6847 og Ninna Søe Sørensen, 3066 9267. Deltagerpris: Hvori indgår 1 fl. Vand 1 frokost sandwich og frugt, kaffe og kage til eftermiddag. Pris: 70 kr. ikke medlemmer 100 kr. Tilmelding: Senest 27/5 på mail: k.langholm@pc.dk. betaling til konto nr. 5038 1281364

Søndag, 3/6: Holmegaard Mose Rundt. (Tilmeldingstur)

Hastighed: Normal. Tur: 16 km. Tilmelding på: sus.bp53@yahoo.dk. Evt. samkørsel fra Slagelse Busstation, Nordre Stationsvej (bag kiosken) kl. 09.00. Turen starter fra: parkeringspladsen på Glasværksvej (22), Holmegaard Glasværk, 4684 Holmegaard kl. 10.00. Til: Samme sted kl. 15.00. Ledere: Benny Pedersen og Susanne Pedersen, 2022 6485 / 5118 1506.

Onsdag, 6/6: Allindelille Fredskov

Hastighed: Normal. Tur: 10 km. Fra: P-plads ved Langebjergvej 56, 4100 Ringsted kl. 10.00. Til: Samme sted kl. 13.00. Leder: Anne Lise Lykbak, 2175 1145.

Onsdag, 6/6: Dragsholm – Vejrhøj

Hastighed: Normal. Tur: 10 km. Fra: P-pladsen ved Sanddopperne Camping, Kalundborgvej 28, 4534 Hørve kl. 18.30. Til: Samme sted kl. 21.30. Leder: Kurt Langholm, 2044 9526.

Lørdag, 9/6: Nyborg – Korsør del 1 – Maritim vandring ved Nyborg

Hastighed: Normal. Tur: 16 km. / 22 km. En tur i samarbejde med Fyns Afd. v/Poul Erik Uglebjerg. Fra: Nyborg Station, Banegårdsalleen 100, 5800 Nyborg kl. 10.00 Til: Samme sted kl. 15.00. /

16.30. Kontakt evt. turleder for samkørsel. Leder: Jørgen Nordtorp Jørgensen, 2286 4162 og Bjørn Frøberg, 2423 1834.

Lørdag, 9/6 og søndag, 10/6: Stafet For Livet – Tølløse.

Tur: 1-144km. Fra: Tølløse Privat- og Efterskole, Kvarmløsevej 37A, 4340 Tølløse kl. 11.00. Til: Samme sted. Pris: 100.00 kr. Leder: Bente Christensen, 2553 3434. Holdkaptajn: Lillian Olsen, 5132 6892 og Jytte Nielsen, 5123 9832.

Søndag, 10/6: Maritime Vandringer og Ø-hop til Agersø

Hastighed: Normal. Tur: 10 km. Fra: Stignæs havn (færgen), syd for Skælskør Til: Samme sted. Leder: Steen Kobberø-Hansen, 5387 8733.

Søndag, 10/6: Nyborg – Korsør del 2 – Maritim vandring på Halsskov

Hastighed: Normal. Tur: 16 km. En tur i samarbejde med Fyns afdeling v/ Poul Erik Uglebjerg.: Fra: Korsør Station, Storebæltsvej, 4220 Korsør kl. 10.00 Til: Samme sted kl. 15.00. Leder: Jørgen Nordtorp Jørgensen, 2286 4162 og Bjørn Frøberg, 2423 1834

Lørdag, 16/6: Sandflugtplantagen – Rørvig - Nakke Hage. Maritim vandring

Hastighed: Normal. Tur: 18 km. Fra: P-plads for enden af Lynghusvej, 4500 Nykøbing (over for Spar købmanden) Kl. 10.00. Til: Samme sted kl. 15.30. Leder: Asger, 2142 3465.

Søndag, 17/6: Skarresø

Hastighed: Normal. Tur: 11 km. Fra: P-plads Sølystvej 2, 4450 Jyderup kl.10.00. Til: Samme sted kl. ca. 14.00. Leder: Gert Jacobsen, 2858 1435.

Onsdag, 20/6: Maritim Vandring - Mullerup-Dalby-Rævehøj

Hastighed: Normal. Tur: 10 km. Fra: Parkeringspladsen på Mullerup Havn, Mullerup Strandvej 19, 4200 Slagelse kl. 10.00. Til: Samme sted kl. 13.00. Ledere: Benny Pedersen og Susanne Pedersen, 2022 6485 / 5118 1506.

Lørdag, 23/6: Skt.Hans, Høve

Hastighed: Normal Tur: 6,5 km. Fra: P-plads for enden af vejen v/Høve Camping, Høve Stræde 17, 4550 Asnæs kl. 20.00. Til: Samme sted kl. ca. 2300. Leder: Asger, 2142 3465.

Lørdag, 30/6: Alleshavebuen

Hastighed: Normal. Tur: 16 km. Fra: P-plads bag Eskebjerg Brugs, Eskebjergvej 67, 4593 Eskebjerg. kl. 10.00. Til: Samme sted kl. 15.00. Ledere: Karen Søe Langholm, 2028 6847 og Ninna Søe Sørensen, 3066 9267.

Søndag, 1/7: Skjoldenæsholm

Hastighed: Normal. Tur: 20 km. Fra: Skjoldenæsvej, P-plads Gyldenløvshøj, 4174 Jystrup Midtsj. kl. 10.00. Til: Samme sted kl. 15.30. Leder: Anne Lise Lykbak, 2175 1145.

Onsdag, 4/7: Maritim Vandring – Mullerup Havn - Stillinge Strand.

Hastighed: Normal. Tur: 11 km. (det meste af turen på stranden). Fra: Busholdepladsen ved Stillinge Strand, Stillinge Strandvej, 4200 Slagelse kl. 9.50, husk rejsekort. Til: Samme sted kl. 13.30. Ledere: Susanne Pedersen og Benny Pedersen, 5118 1506 / 2022 6485.

Søndag, 7/7: Kystvandring Jammerlandsbugten, Storebælt – Maritim Vandring

Hastighed: Normal. Tur: 15,1 km. Fra: P-pladsen ved Brovejen, Ornum Strand kl.10.00. Til: Samme sted kl. 14.30. Leder: Jens Kjær Olsen, 2714 5514.

Søndag, 8/7: Vigersted – Humleore - Kværkeby

Hastighed: Normal. Tur: 15 km. Fra: P-plads ved

Vigersted kirke, Vigersted Bygade, 4100 Ringsted
kl. 10.00. Til: Samme sted kl. 14.00. Leder: Orla
Nielsen, 4028 0408.

Søndag, 15/7: Maritime Vandringer og Ø-hop til Omø

Læs mere om turen og tilmelding på
www.maritimevandringer.dk. Hastighed: Normal.
Tur: 13 km. Fra: Stignæs havn (færgen), syd for
Skælskør kl. 10.30. Til: Samme sted kl. 17.00.
Leder: Steen Kobberø-Hansen, 5387 8733.

Lørdag, 21/7: Assentorp - Sandlyng skov

Hastighed: Normal. Tur 17 km. Fra: Parkering ved
Bålhytten, Maglemosevej 3, Assentorp, 4295
Stenlille kl. 10.00. til: Samme sted kl. 15.00. Leder:
Henning Vingborg, 2489 8490.

Lørdag, 21/7: Røsnæs Rundt

Hastighed: Høj. Tur: 24 km. Fra: P-plads ved
Naturrummet, før Røsnæsvej 233, 4400 Kalundborg
kl. 9.00. Til: Samme sted kl. 16.00. Leder: Lis
Mejlby, 2134 8812.

Søndag, 22/7: Maritim Vandring – Mellem to farvande

Hastighed: Normal. Tur: 19 km. Fra: P-plads
EFTER Knudsskovvej 67, 4760 Vordingborg. Kl.
10.00. Til: Samme sted kl. 15.30. Ledere: Susanne
og Benny Pedersen, 5118 1506 / 2022 6485.

Lørdag, 28/7: Sandved – Holsteinsborg

Hastighed: Normal. Tur: 21 km. Fra: Parkering,
Jernbanevej 7, 4262 Sandved kl. 10.00. Til: Samme
sted kl. 15.30. Leder: Henning Vingborg, 2489
8490.

Søndag, 29/7: Slagelse Lystskov – Antvorskov Kaserne øvelsesplads

Hastighed: Normal. Tur: ca. 11 km. Fra:
Arnehavehus, Skovvejen 85, 4200 Slagelse. kl.

10.00. Til: Samme sted kl. ca. 14.00.. Leder: Gert
Jacobsen, 2858 1435.

Lørdag, 1/9: Hven

Tur 14 km. Fra: Sparshipping, Havnegade 39,
København kl. 9.00. Til: Samme sted kl. 18.00.
Ledere: Helene Lund Rasmussen, 5760 8484 og
Jette Nørby Petersen (Roskilde), 3053 8032.
Tilmelding senest 20/7 til Jette:
vandsjov@outlook.dk. Pris: 305 kr. Ikke
medlemmer 335 kr.

Vandreferie i Sydafrika

Kap det gode Håb og Garden Route
Onsdag 20/2 - torsdag 7/3 2019
Turarrangør: DVL Vestsjælland i samarbejde med
Teknisk arrangør Hiking Viking, Lene Dyrbak.
Turleder: Jens Kjær Olsen, 2714 5514

Hastighed: Moderat er laveste hastighed.

Pris for deltagelse

Medlemmer: Gratis. Ikke medlemmer 30 kr. Hertil
kommer udgifter til egen transport og
fællestransport.

Transport og mødested

Ring eventuelt til turleder for en mulig løsning af
problemer med transport eller mødested.

Påklædning m.m.

Påklædning efter vejret og godt fodtøj. Turene
gennemføres altid. Husk mad og drikke til pauserne.

Indmeldelse

Sker bedst på www.dvl.dk - **Bliv medlem** eller
Dansk Vandrelaug, Kultorget 7 1.
1175 København K. Tlf. 3312 1165

Rabataftaler

Lokalt har vi rabataftale med Pro Outdoor i Holbæk
og Slagelse Camping og Outdoor Center.



Vestsjælland

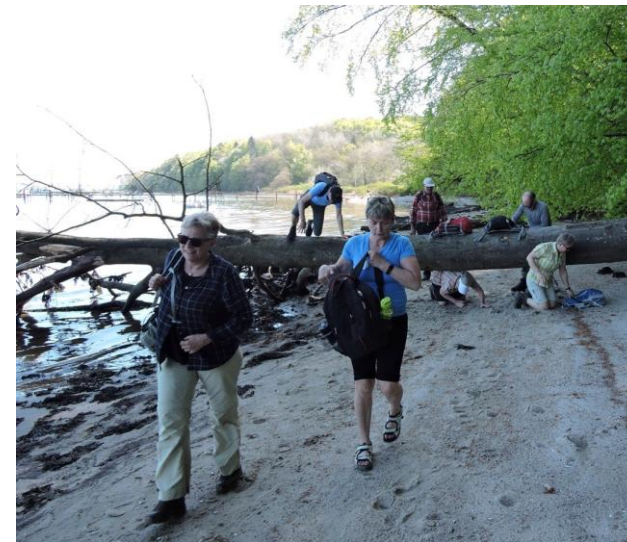

Turprogram

1/6 – 31/7 2018

Se hele turbeskrivelsen på
www.dvl-vestsj.dk